

**Proiectul:**  
**“Muzeu în aer liber**

**în memoria victimelor  
represiunilor politice”**

# Scopul proiectului:

- Amenajarea unui monument complex istorico-muzeistic privind victimele regimului comunist.



# Obiective:

1. Cercetarea materialelor istorice ce descriu perioada represiunilor comuniste;
2. Studiarea specificului geografic a teritoriului, unde ulterior va fi amplasat muzeul;
3. Delimitarea zonală a teritoriului, prin crearea a două zone distincte: zona propriu-zisă de muzeu și zona de parc public;
4. Elaborarea schițelor de proiect;
5. Redarea 3-dimensională a proiectului;
6. Elaborarea machetei.

## Scurt istoric:

- **Deportările din Basarabia** au fost o formă a represiunii politice puse în practică de autoritățile sovietice. Nu se cunoaște o cifră exactă a celor care au avut de suferit de pe urma acestui tip de represiune, estimările ridicându-se la câteva sute de mii de persoane deportate în perioada 28 iunie 1940 – 5 martie 1953.



# GULAG

- **GULAG**(din rusă *ГУЛаг: Главное управление исправительно трудовых лагерей*, "Administrația Generală a Lagărelor de muncă") a fost o ramură a poliției interne și serviciilor de securitate sovietice care controla sistemul penal al lagărelor de muncă forțată și a închisorilor și lagărelor de detenție și de tranzit asociate. Cum aceste lagăre găzduiau criminali de toate tipurile, sistemul Gulag-ului a devenit cunoscut ca un loc pentru deținuții politici și ca un mecanism de represiune a opoziției politice în Uniunea Sovietică.



# Satul Mereni

- **Mereni** este o localitate - centru de comună în raionul Anenii-Noi, Republica Moldova, situat la circa 30 km sud-est de orașul Chișinău, este una din așezările tipic românești, amplasat într-o regiune colinară, ce mai păstrează fragmentele fostelor păduri istorice.

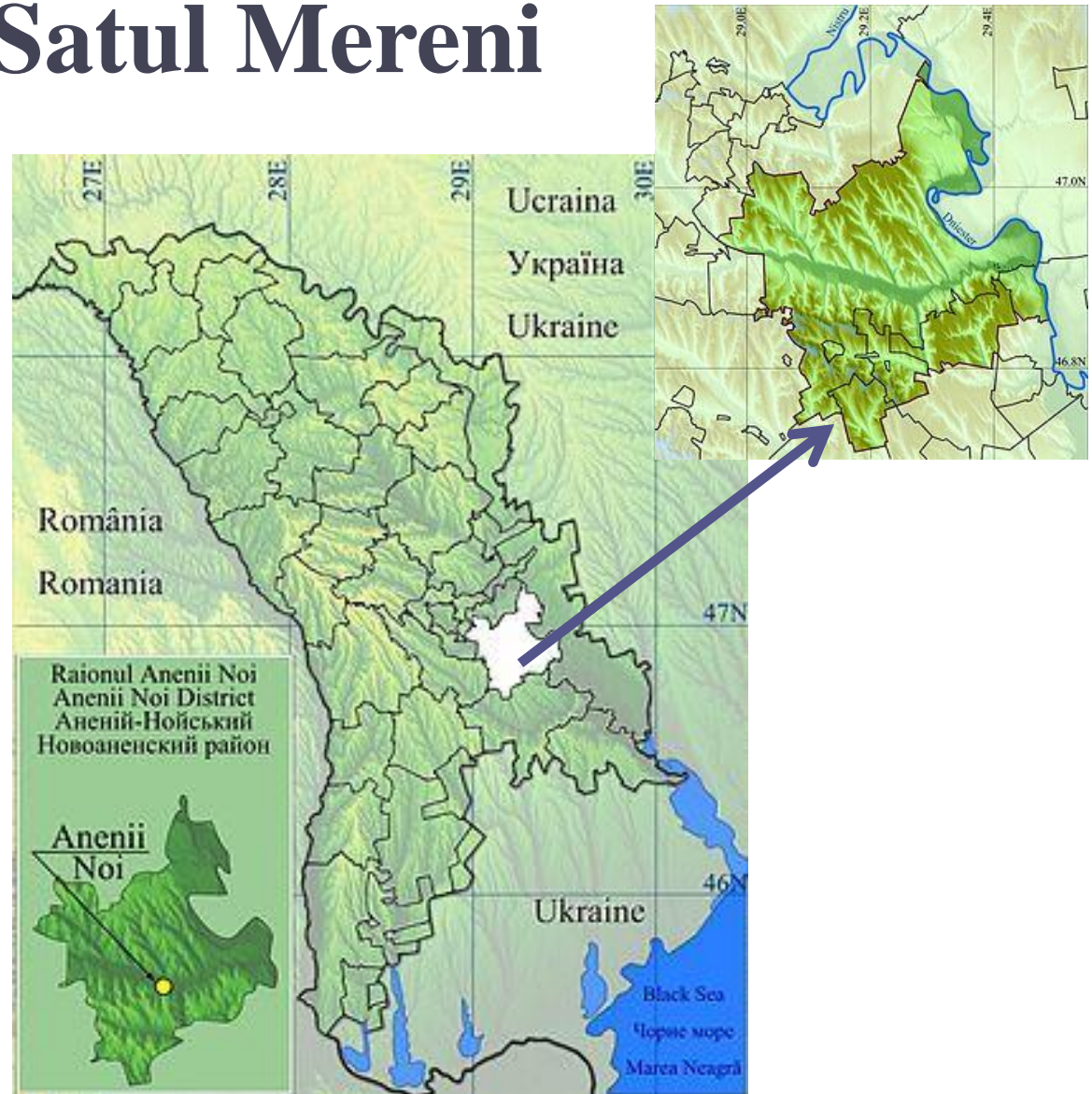

# Zonificarea teritoriului

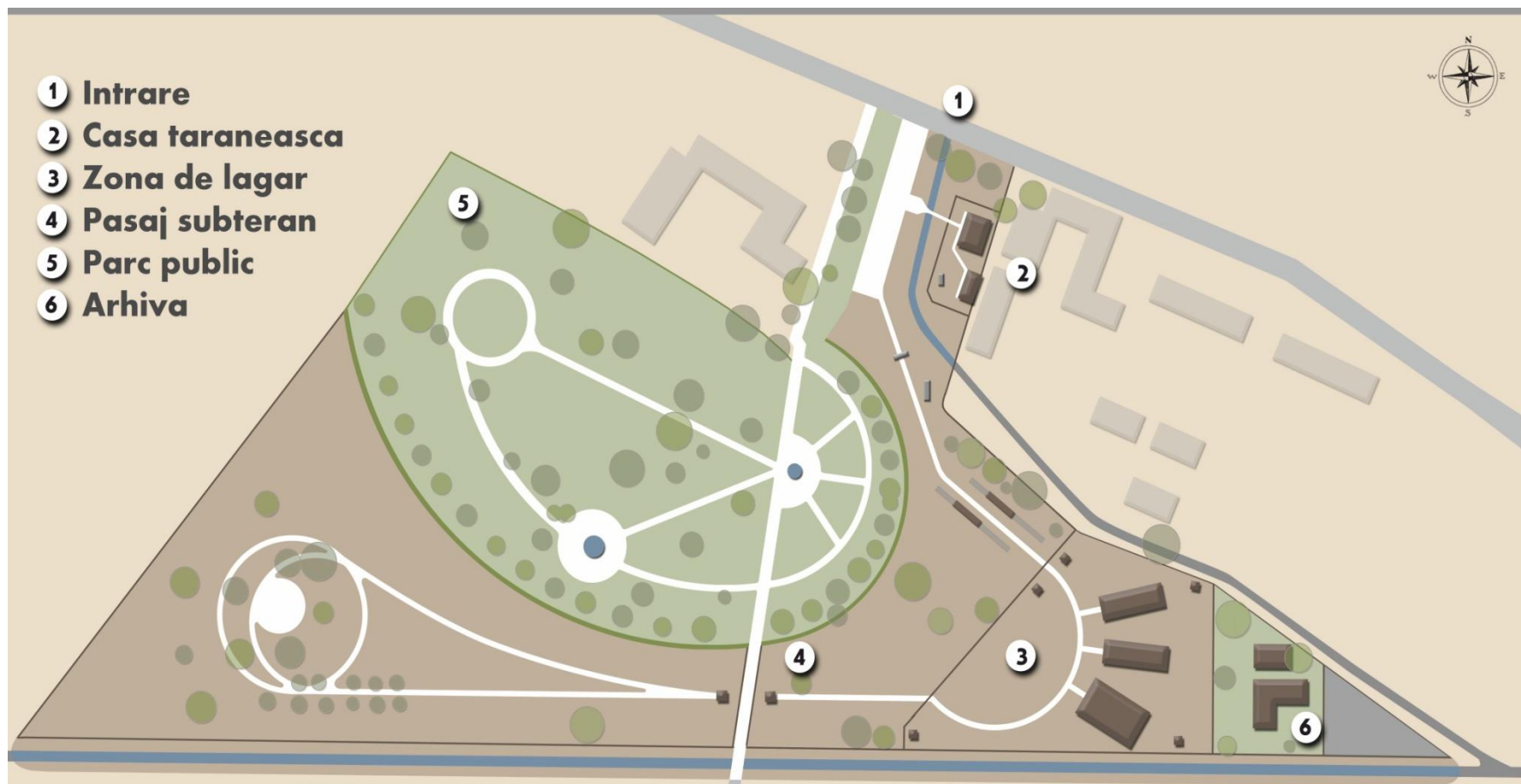



# 1. Intrarea

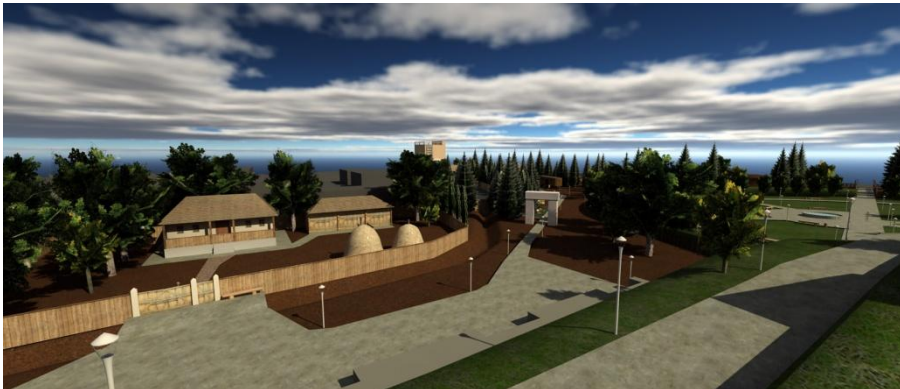

## 2. Gospodăria țărănească



Casa țărănească



Grajd pentru animale



Căruță

# Casa țărănească

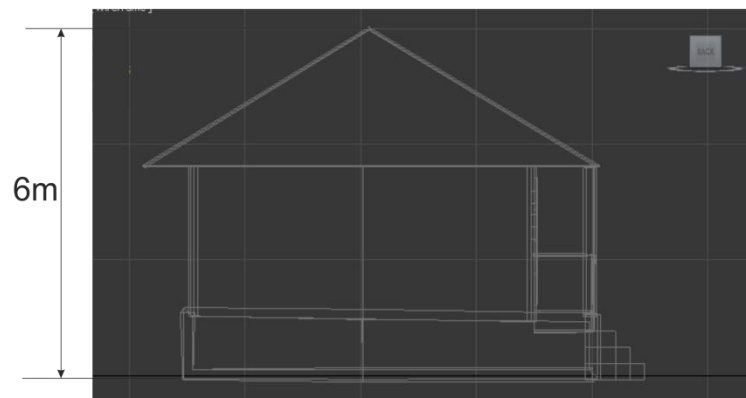
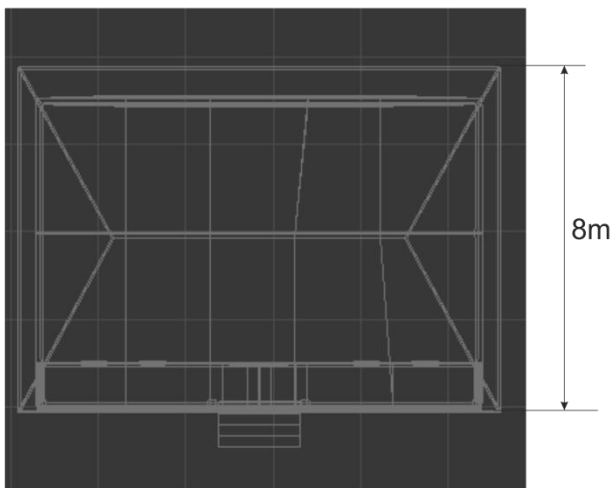
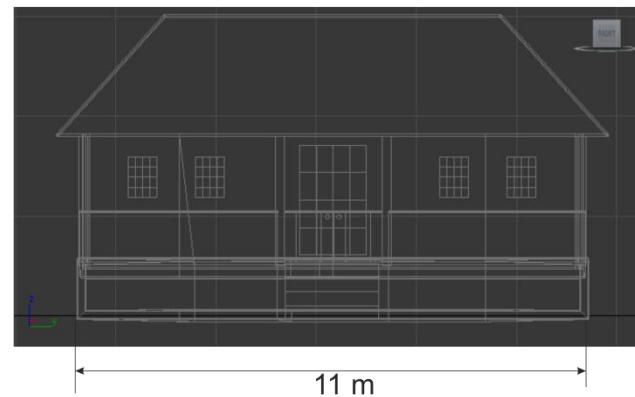

# Grajd

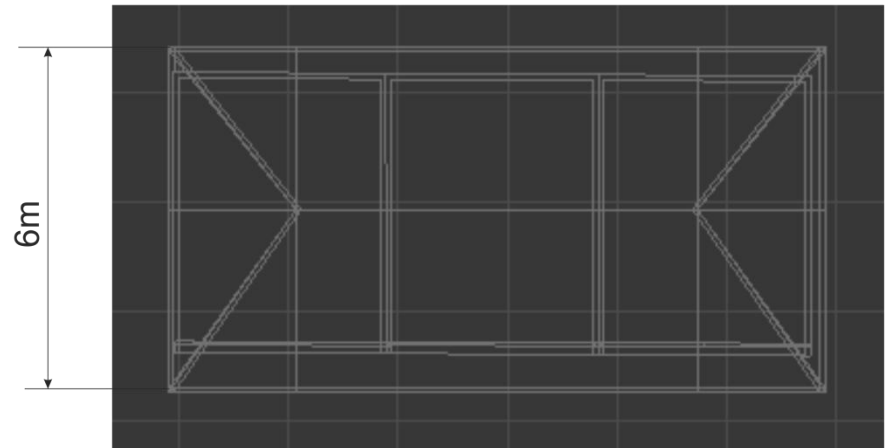
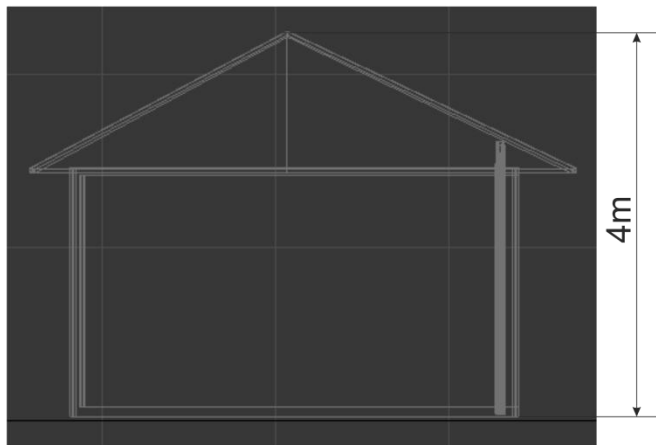
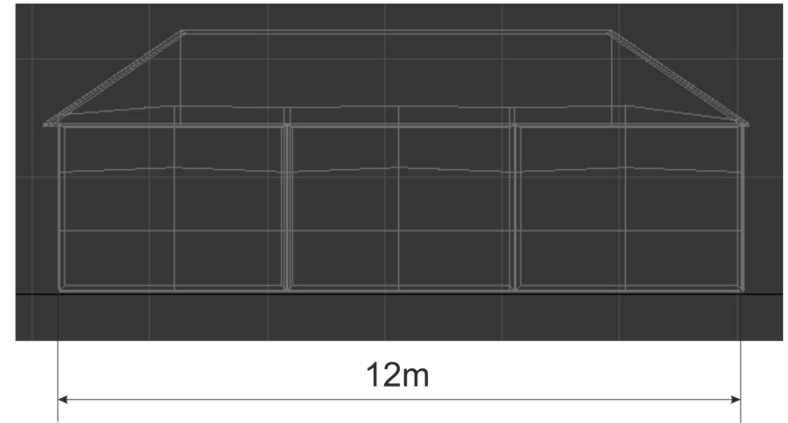
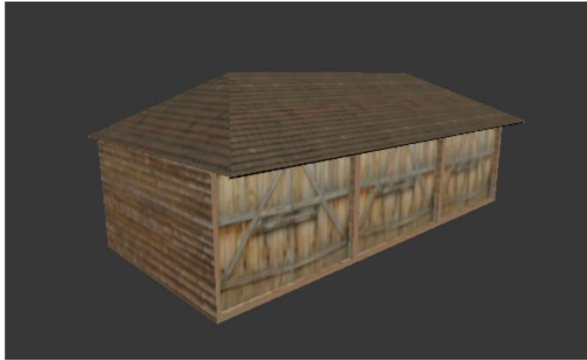

# Drumul spre Siberia

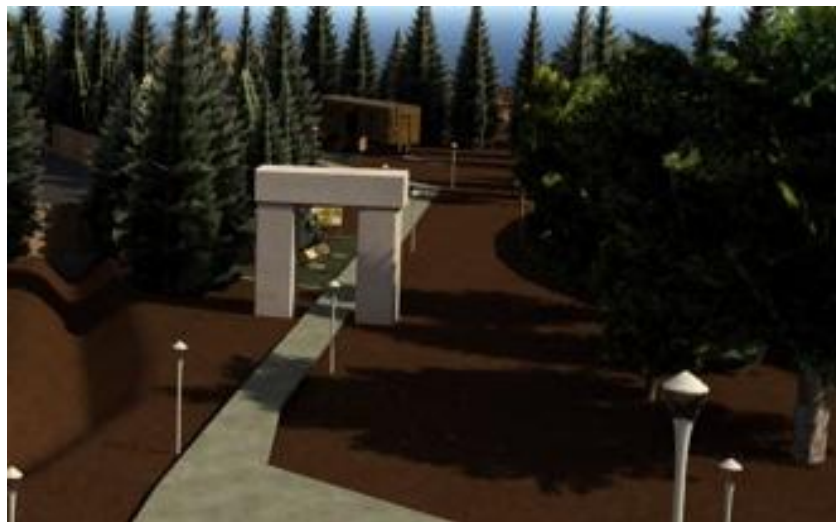

# 3.Zona de lagăr



**Baraca**



**Interiorul baracei**



**Zona de lucru**

# Baracă

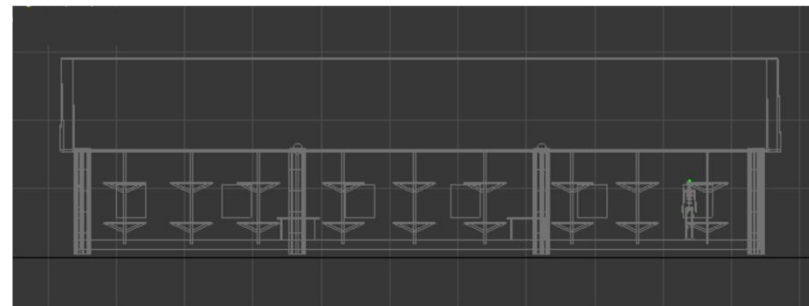
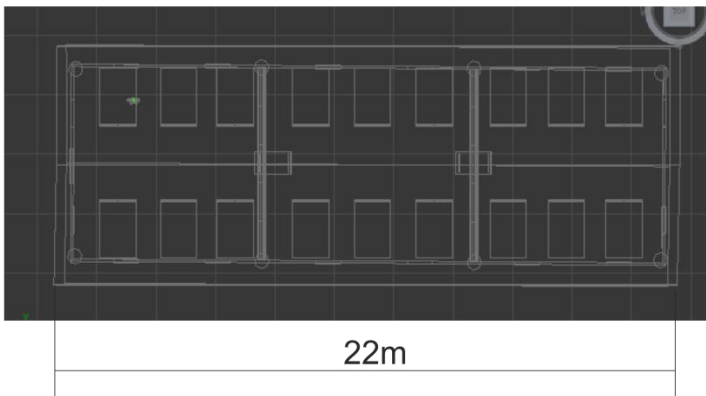
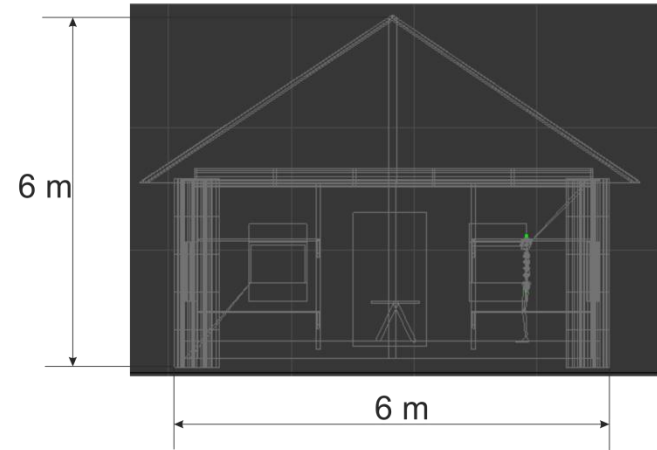

# Turn

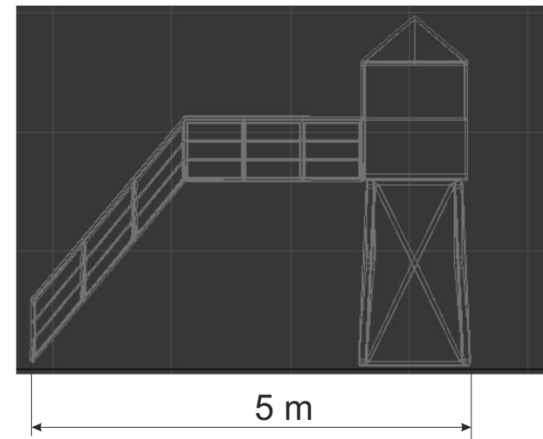
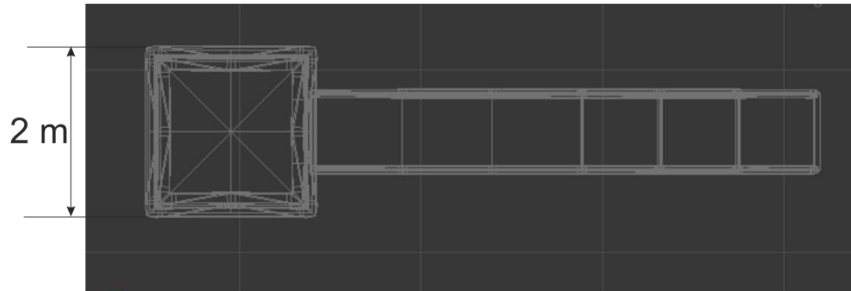
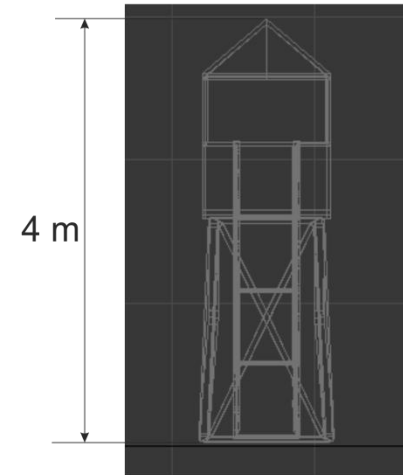

# Poarta de ieșire





**Pasaj subteran**

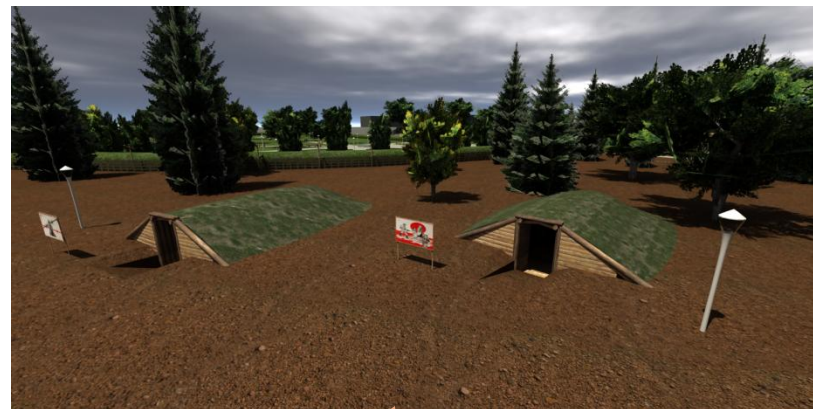

**Bordei**



# Pasaj subteran

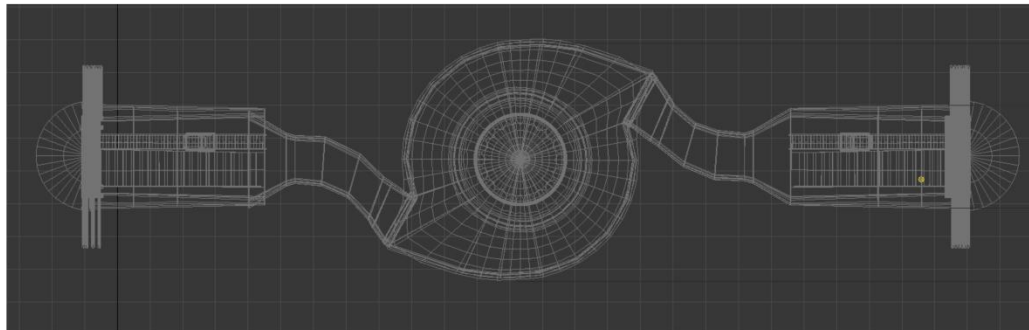
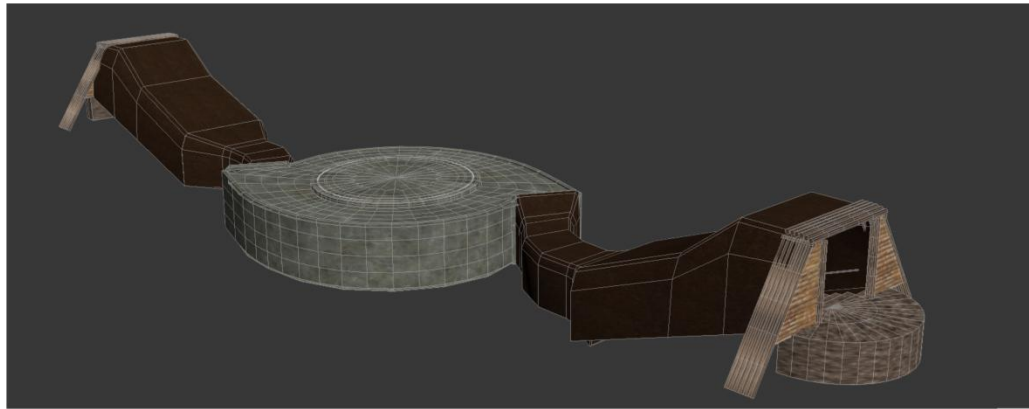

6m 14 m

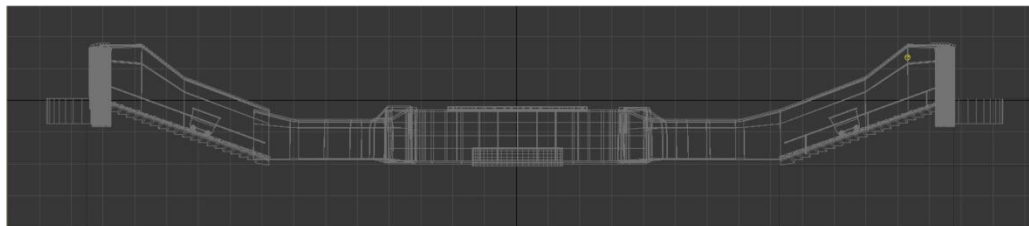

4 m

54 m

16m

# Pasaj subteran



# Zona liberă

- **Zona liberă**-aici am delimitat o zonă specială pentru amplasarea monumentelor cu tematica muzeului. Astfel, orice doritor va putea aduce aportul său la organizarea zonei, și în același timp un omagiu celor deportați.



# Parc Public



Parcul, va fi o zonă de odihnă publică pentru locuitori. Un element important al parcului va fi terenul de joacă, pentru copii, unde își vor petrece timpul liber atât copiii cât și părinții.



# Arhivă

Zona arhivei, va cuprinde clădiri administrative, unde va fi amplasată arhiva și o sală de conferințe. De asemenea această zonă va fi prevăzută și cu o clădire de agrement, care va conține și câteva camere de hotel.



# Arhivă

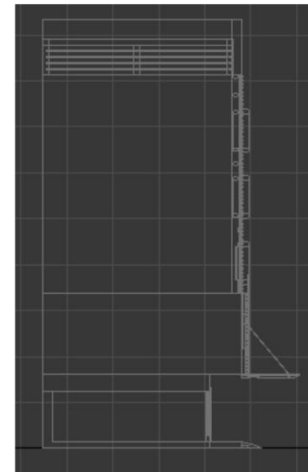
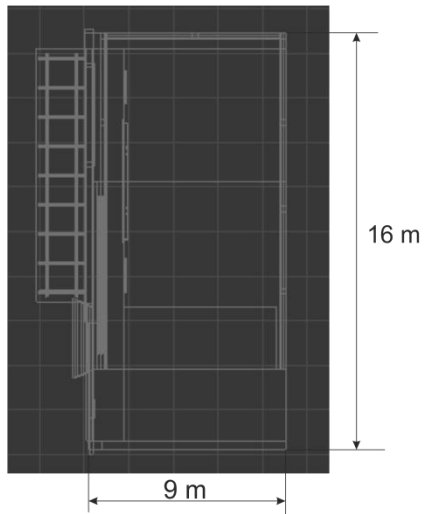
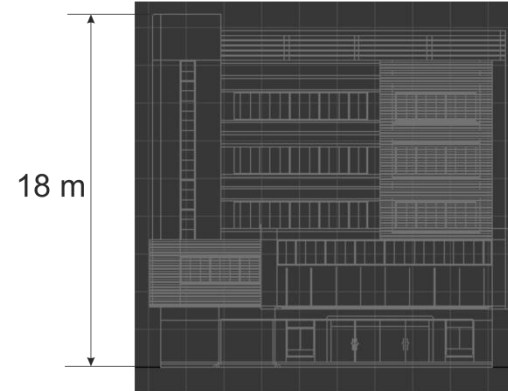
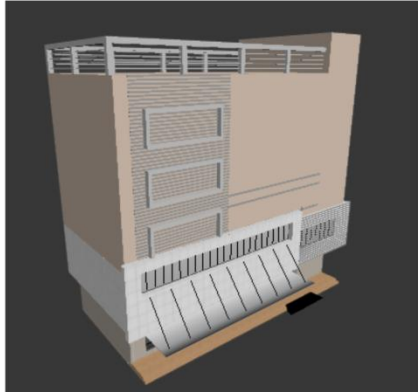

# Restaurant

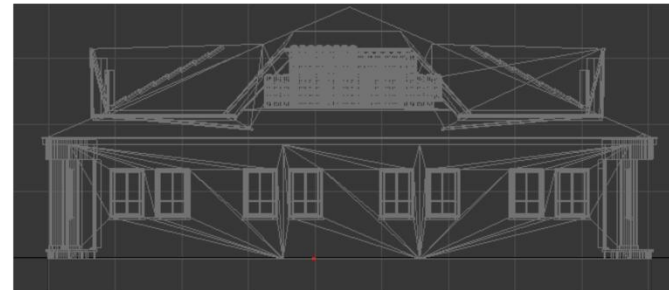

18 m

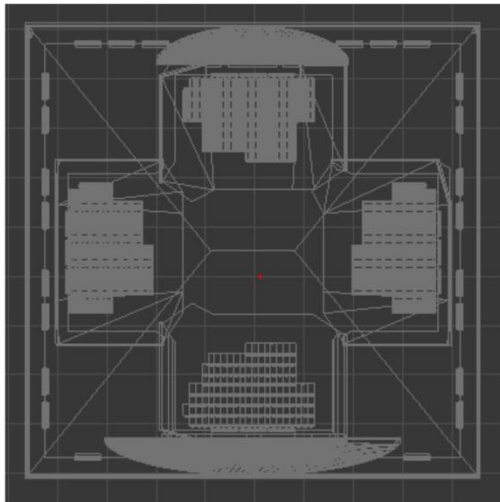

6m

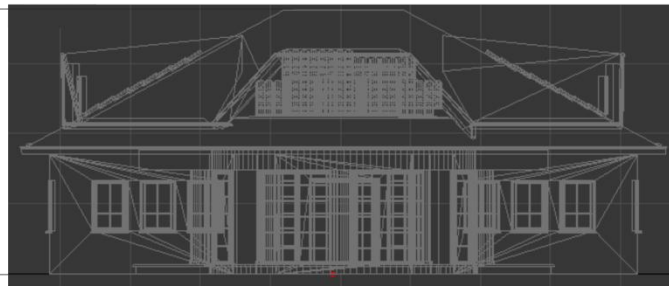



# Date de contact

- Autorul ideii și persoana de contact al Muzeului – Postica Alexandru, Avocat,
- Tel.069104851, mail- [alexpostica1@gmail.com](mailto:alexpostica1@gmail.com)
- Realizat prin intermediul SRL Delia Star, care a preluat în concesiune terenul pe o durată de 19 ani.